 setena	MINISTERIO DE AMBIENTE Y ENERGÍA SECRETARÍA TÉCNICA NACIONAL AMBIENTAL		Código: ST-SIG-F-002
	Formulario Interno de Revisión Geoespacial		Rige a partir de: 20-12-2018
Solicitud de Cambio N°: 01	Elaborado por: Grupo SIG	Aprobado por: Comisión Plenaria Resolución N° 3173-2018-SETENA	Versión 01 Pág. 1 / 3

Número de Expediente	D1-0237-2021
Nombre del Proyecto	Ciudad Gobierno, San José
Fecha de Asignación al Analista SIG	2021-05-12

COORDENADAS GEOGRÁFICAS DEL PROYECTO – CRTM05

Latitud	Longitud	Detalle de las Coordenadas
1097373.669	491737.137	Punto medio del terreno, plano catastrado 1-850-1988
1097384.092	491637.891	Punto medio del terreno, plano catastrado 1-848-1988
1097517.779	491576.712	Punto medio del terreno, plano catastrado 1-793-1987
1097400.406	491504.657	Punto medio del terreno, plano catastrado 1-1950389- 2017
1097373.3894525	491559.61087668	Punto medio del terreno, plano catastrado 23864-1955

CARACTERIZACIÓN GEOESPACIAL

CARACTERÍSTICAS	SI	NO	NA	ND	INFORMACIÓN DETALLADA
En esta propiedad se han tramitado otros expedientes	X				Sobre el terreno 1-1950389-2017, se registra D1-14290-2014: CONSTRUCCION DE LA NUEVA SEDE ADMINISTRATIVA DEL MOPT
Cobertura SNIT y FONAFIFO, presente dentro del AP	X				No bosque (cobertura 2013, SINAC)
Características del terreno (relieve)		X			No se indica el tipo de relieve
Cercanía a fallas geológicas (indicar distancia)		X			
El proyecto se ubica dentro de un área bajo influencia volcánica de cenizas y posible efecto de lluvia ácida	X				AREA BAJO INFLUENCIA VOLCANICA CENIZAS Y PROBABLE EFECTO LLUVIA ACIDA
El proyecto se ubica dentro de un área propensa a deslizamientos		X			
El área en donde se desarrollará el proyecto presenta periodos de retorno de inundaciones		X			
El proyecto se ubica dentro de un área bajo influencia de tsunamis		X			
El proyecto se encuentra afectado por alguna naciente o pozo, o por su radio de protección		X			
Existen cuerpos de agua dentro o en un radio de 50 metros alrededor del área en donde se desarrollará el proyecto		X			

 setena	MINISTERIO DE AMBIENTE Y ENERGÍA SECRETARÍA TÉCNICA NACIONAL AMBIENTAL		Código: ST-SIG-F-002	
	Formulario Interno de Revisión Geoespacial			Rige a partir de: 20-12-2018
Solicitud de Cambio N°: 01	Elaborado por: Grupo SIG	Aprobado por: Comisión Plenaria Resolución N° 3173-2018-SETENA		Versión 01 Pág. 1 / 3

El proyecto se desarrollará en un área con restricciones por ICAA		X			
El proyecto se desarrollará sobre un acuífero (cuál)	X				Área metropolitana
El proyecto se desarrollará en una zona con vulnerabilidad acuífera (SENARA)	X				Entre Zonas de vulnerabilidad baja y Zonas de vulnerabilidad media del Valle Central
El sector donde se desarrollará el proyecto presenta datos de recarga (SENARA)				X	
El proyecto se ubica dentro de la Zona de Amortiguamiento Parque Nacional Marino Las Baulas		X			
El proyecto se ubica dentro de la Zona de Recarga de Vásquez de Coronado		X			
El proyecto se ubica dentro del desarrollo urbanístico Eco Residencial Villa Real		X			
El proyecto se ubica dentro de la Zona Protectora de Barva		X			
El proyecto se desarrollará dentro de un corredor biológico		X			
El proyecto se desarrollará dentro de un área silvestre protegida		X			
El proyecto se desarrollará dentro de una reserva indígena		X			
El proyecto se desarrollará en un área con humedales		X			
El proyecto se desarrollará dentro de la Zona Marítimo Terrestre		X			
El cantón donde se desarrollará el proyecto cuenta con Incorporación de la variable ambiental en el POT's, aprobada por SETENA	X				Este cantón cuenta con la variable ambiental avalada por SETENA
El proyecto se encuentra afectado por el Poliducto RECOPE o por su radio de protección		X			
El proyecto se verá afectado por el cono de Aproximación de Campos de Aterrizaje		X			

 setena	MINISTERIO DE AMBIENTE Y ENERGÍA SECRETARÍA TÉCNICA NACIONAL AMBIENTAL		Código: ST-SIG-F-002
	Formulario Interno de Revisión Geoespacial		Rige a partir de: 20-12-2018
Solicitud de Cambio N°: 01	Elaborado por: Grupo SIG	Aprobado por: Comisión Plenaria Resolución N° 3173-2018-SETENA	Versión 01 Pág. 1 / 3

Otros datos valorados por el analista geoespacial	X			La ubicación de los terrenos, son los que pertenecen al Estado, los terrenos a expropiar no fueron ubicados en forma individual
---	---	--	--	---

NOTA: Todas las medidas dadas en esta revisión son aproximadas.

NA: no aplica.

ND: no hay datos.

Nombre del Analista SIG	Dennia Rojas Zúñiga
Fecha de Revisión (GSIG)	12/05/2021
Firma	

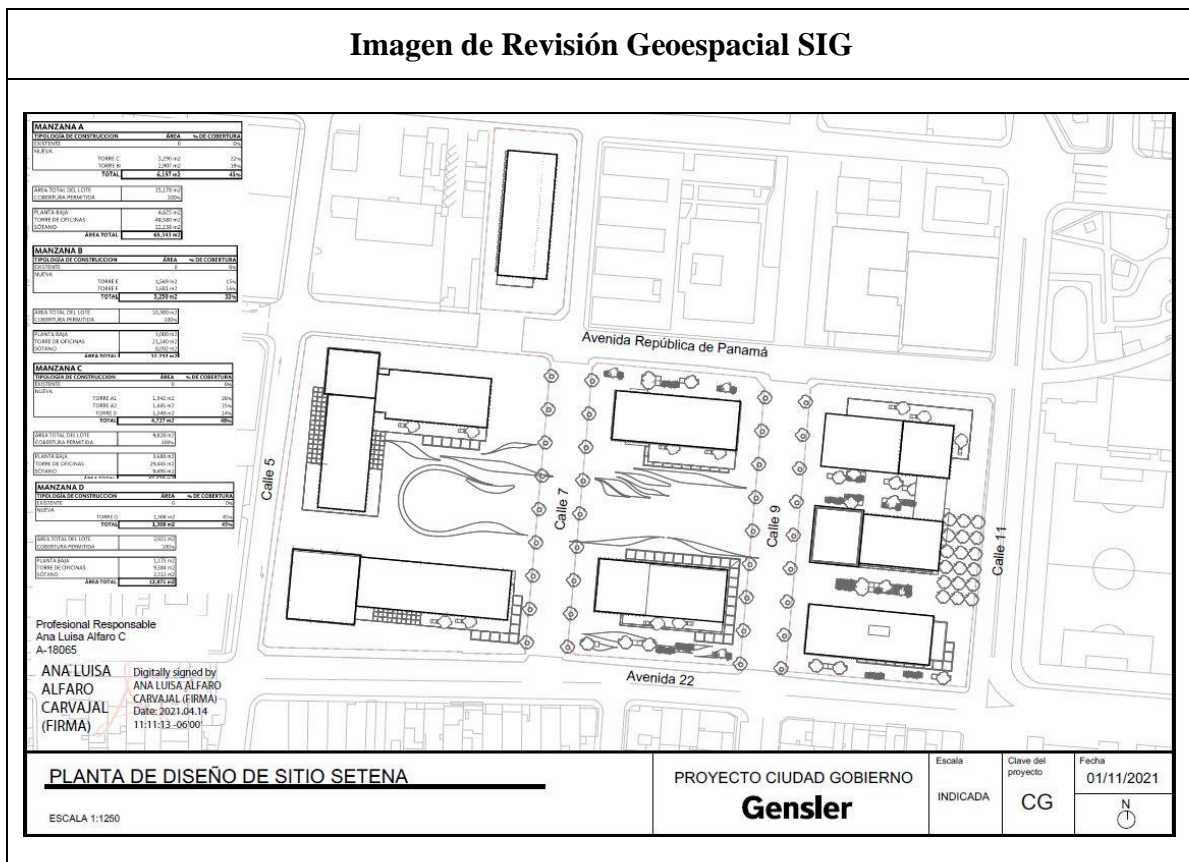

Diseño



**MINISTERIO DE AMBIENTE Y ENERGÍA
SECRETARÍA TÉCNICA NACIONAL AMBIENTAL**

**Código:
ST-SIG-F-002**

Formulario Interno de Revisión Geoespacial

**Rige a partir de:
20-12-2018**

**Solicitud de
Cambio N°: 01**

**Elaborado por:
Grupo SIG**

**Aprobado por: Comisión Plenaria
Resolución N° 3173-2018-SETENA**

Versión 01

Pág. 1 / 3

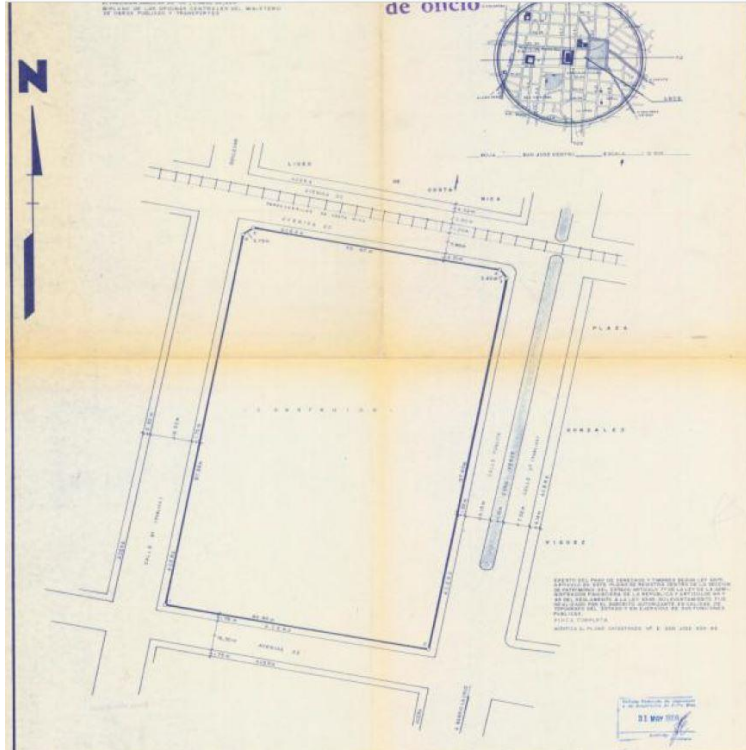

Plano 1-850-1988

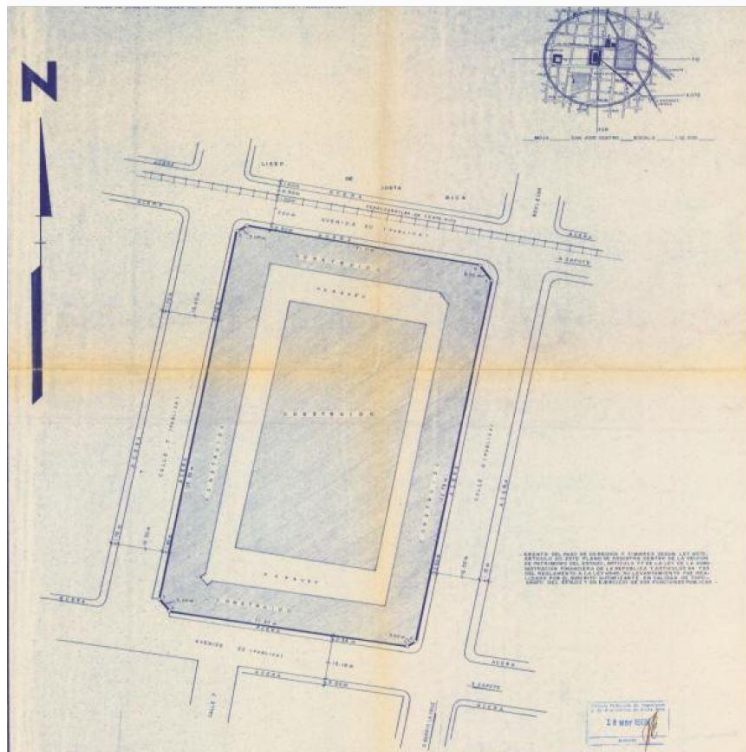

Plano 1-848-1988



**MINISTERIO DE AMBIENTE Y ENERGÍA
SECRETARÍA TÉCNICA NACIONAL AMBIENTAL**

**Código:
ST-SIG-F-002**

Formulario Interno de Revisión Geoespacial

**Rige a partir de:
20-12-2018**

**Solicitud de
Cambio N°: 01**

**Elaborado por:
Grupo SIG**

**Aprobado por: Comisión Plenaria
Resolución N° 3173-2018-SETENA**

Versión 01

Pág. 1 / 3

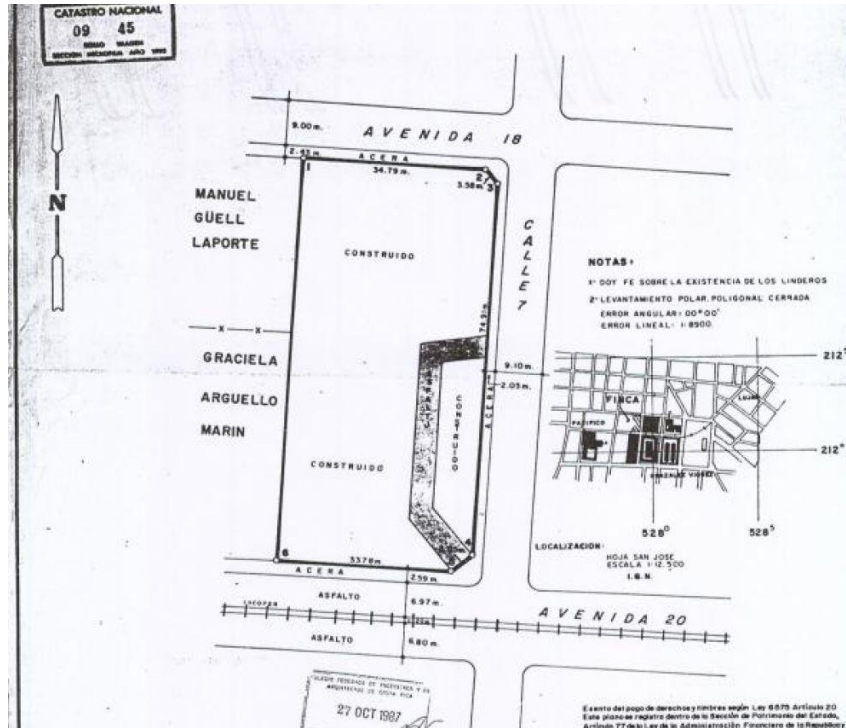

Plano 1-793-1987

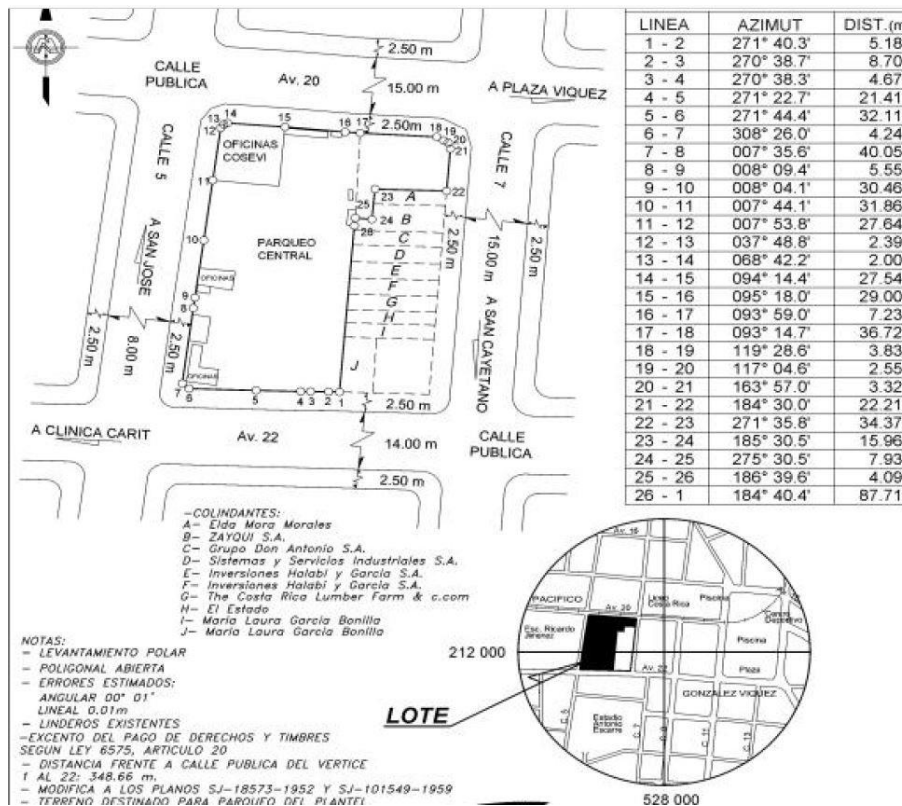

Plano 1-1950389-2017

	MINISTERIO DE AMBIENTE Y ENERGÍA SECRETARÍA TÉCNICA NACIONAL AMBIENTAL		Código: ST-SIG-F-002
	Formulario Interno de Revisión Geoespacial		Rige a partir de: 20-12-2018
Solicitud de Cambio N°: 01	Elaborado por: Grupo SIG	Aprobado por: Comisión Plenaria Resolución N° 3173-2018-SETENA	Versión 01 Pág. 1 / 3

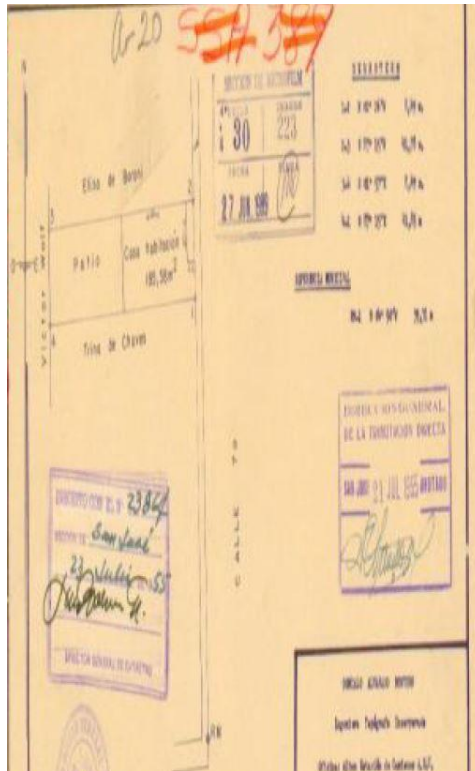

Plano 1-23864-1955





Imagen del proyecto

 setena	MINISTERIO DE AMBIENTE Y ENERGÍA SECRETARIA TÉCNICA NACIONAL AMBIENTAL		Código: ST-SIG-F-002
	Formulario Interno de Revisión Geoespacial		Rige a partir de: 20-12-2018
Solicitud de Cambio N°: 01	Elaborado por: Grupo SIG	Aprobado por: Comisión Plenaria Resolución N° 3173-2018-SETENA	Versión 01 Pág. 1 / 3

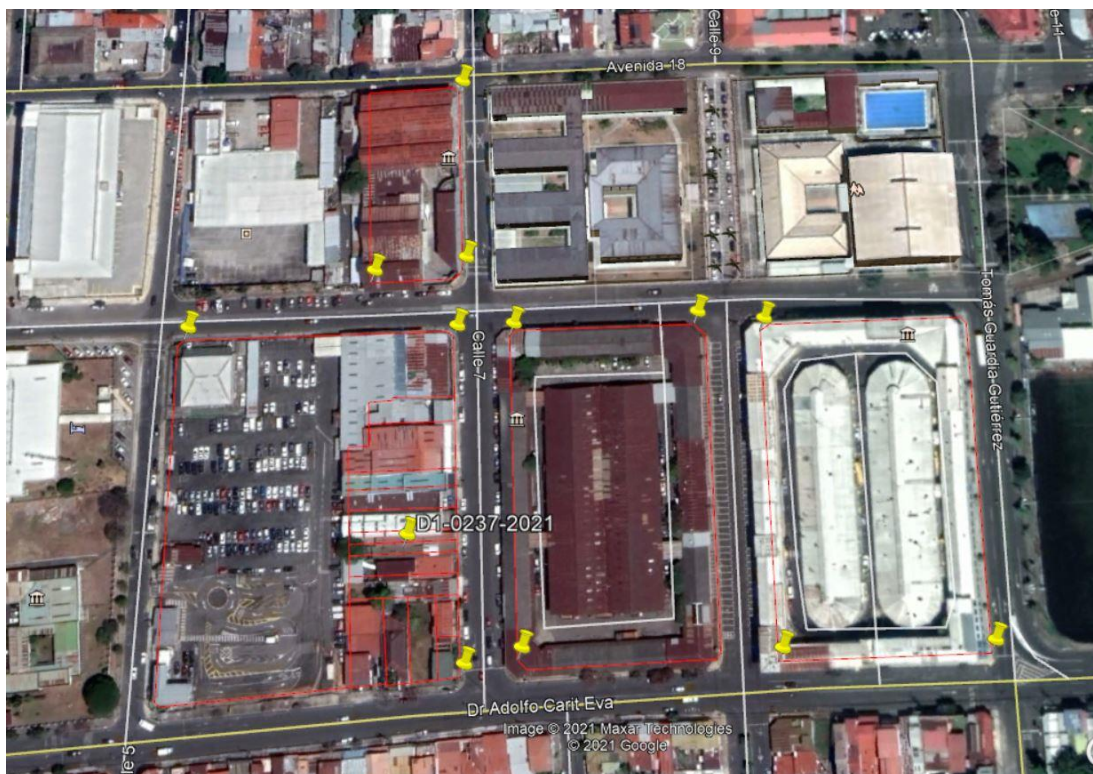

Ubicación de cada terreno que abarcan el proyecto

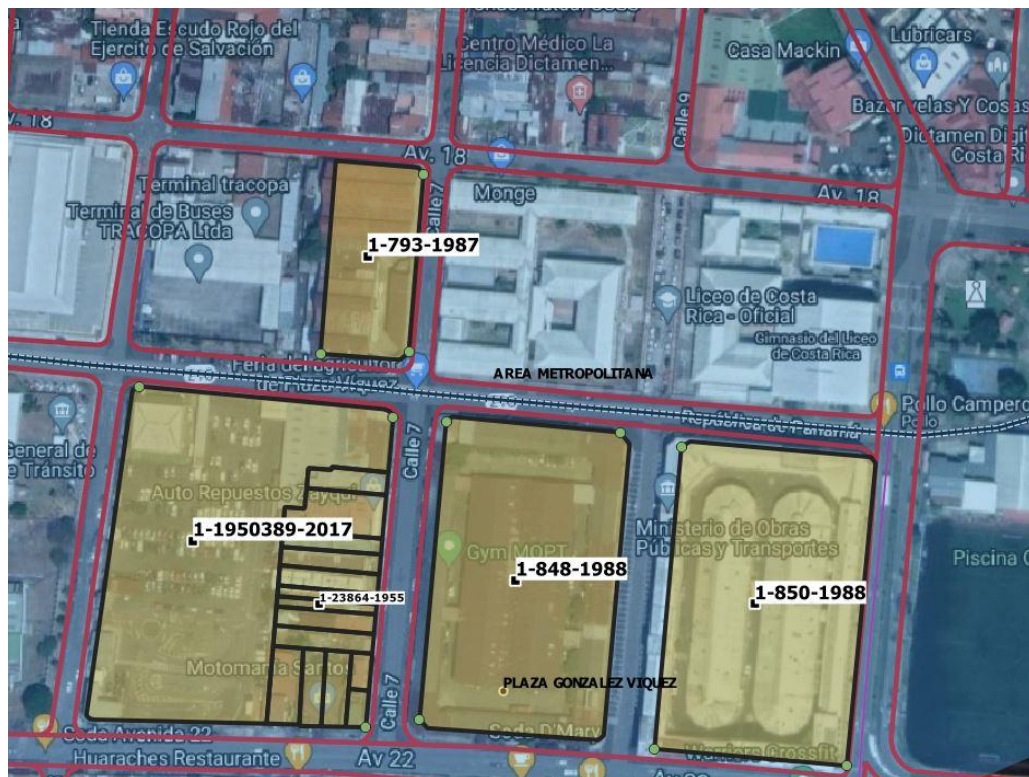

Acuífero

 setena	MINISTERIO DE AMBIENTE Y ENERGÍA SECRETARIA TÉCNICA NACIONAL AMBIENTAL		Código: ST-SIG-F-002
	Formulario Interno de Revisión Geoespacial		Rige a partir de: 20-12-2018
Solicitud de Cambio N°: 01	Elaborado por: Grupo SIG	Aprobado por: Comisión Plenaria Resolución N° 3173-2018-SETENA	Versión 01 Pág. 1 / 3

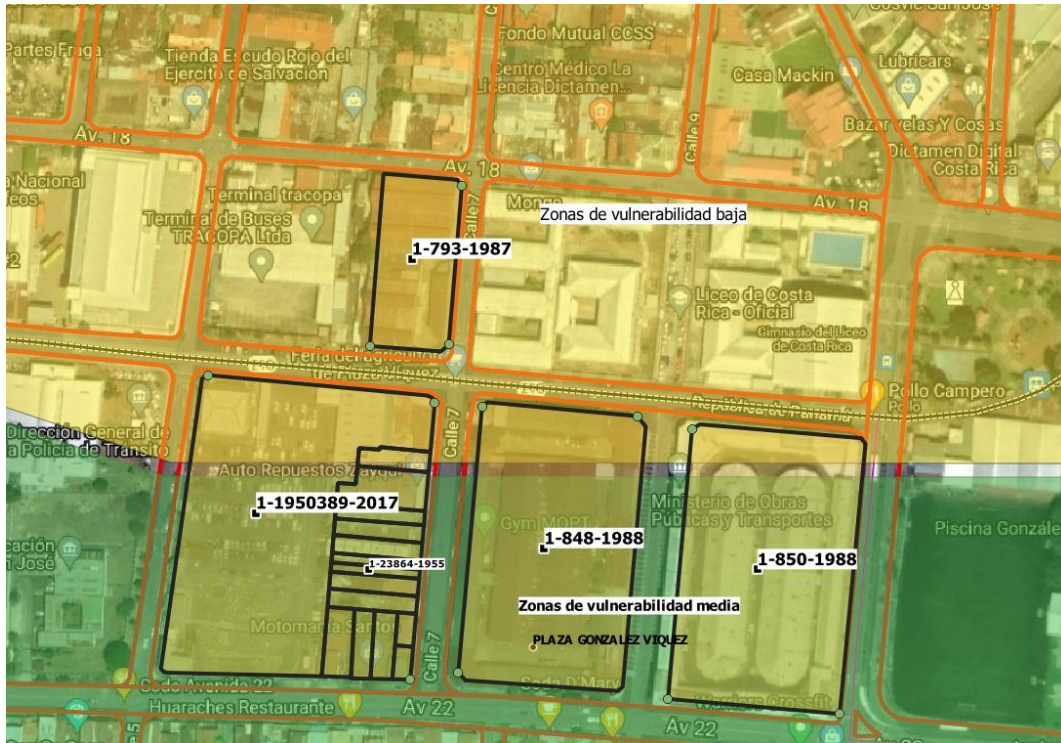

Vulnerabilidad



Cobertura