

09 de agosto del 2011
DA-3430-2011

Señores
Caja Costarricense del Seguro Social
Fax 2255-2210

Estimado señor:

En atención a su solicitud para que esta Dirección se pronuncie sobre tres corrientes de agua en Florencia de Turrialba, Cartago, me permito trasladarle el Dictamen respectivo realizado por el ingeniero Leonardo Cascante Ch., oficio AT-1195-2011.

Atentamente

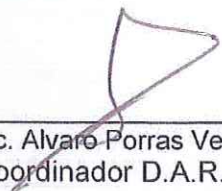
Lic. Alvaro Porras Vega
Coordinador D.A.R.H



C.c.

DICTAMEN SOBRE UN CUERPO DE AGUA

Estimado Álvaro Porras,

En atención a la solicitud de dictamen sobre un cuerpo de aguas solicitado por la Caja Costarricense de Seguro Social, consecutivo 9912 le detalló la siguiente información:

OFICIO: AT-1195-2011

FECHA: 28/07/2011

FECHA DE INFORME: 28-07-2011

PLANO CATASTRO: C-1435646-2010

SOLICITANTE: Caja Costarricense de Seguro Social

PROVINCIA:

CANTÓN:

DISTRITO:

SITIO:

Cartago

Turrialba

Turrialba

Florencia

HOJA CARTOGRÁFICA: Tucurrique

PUNTO 1.

Cuerpo de agua ubicado al norte del vértice #8 según el plano catastrado.

TIPO FUENTE: Quebrada.

NOMBRE: Quebrada Molina.

AFLUENTE DE: Río Reventazón

LATITUD INICIAL: 206.561

LATITUD FINAL: 206.561

LONGITUD INICIAL: 574.577

LONGITUD FINAL: 574.577

CUENCA: 73-09, Río Reventazón

CRITERIO SOBRE LA FUENTE: Cauce del dominio público, de carácter permanente

JUSTIFICACIÓN: Según la inspección realizada en la zona, revisión del plano catastrado y la consulta realizada a la hoja cartográfica de Tucurrique se determinó que el cuerpo de agua corresponde a la Quebrada Molina. (Ver Anexo A)

NOTA: Actualmente la finca no tiene concesiones de agua, anteriormente Florencia Industrial S.A. tuvo una concesión pero la misma se encuentra cancela, tal como se muestra en el anexo B.

PUNTO 2.

Cuerpo de agua ubicado al Este del vértice #11 según el plano catastrado.

TIPO FUENTE: Quebrada

NOMBRE: Florencia

AFLUENTE DE: Río Reventazón

LATITUD INICIAL: 206.097 **LATITUD FINAL:** 206.097

LONGITUD INICIAL: 574.899 **LONGITUD FINAL:** 574.899

CUENCA: 73-09, Río reventazón

CRITERIO SOBRE LA FUENTE: Cauce de dominio público. Carácter permanente.

JUSTIFICACIÓN: Según inspección realizada a la zona y la consulta a la hoja cartográfica. (Ver anexo C)

PUNTO 3.

Cuerpo de agua ubicado al Suroestes del vértice 12 según el plano catastrado.

TIPO FUENTE: Canal de drenaje.

NOMBRE: N/A

AFLUENTE DE: N/A

LATITUD INICIAL: 206.03 **LATITUD FINAL:** 205.937

LONGITUD INICIAL: 574.714 **LONGITUD FINAL:** 574.716

CUENCA: 73-09 Río Reventazón

CRITERIO SOBRE LA FUENTE: No es cauce del dominio público

JUSTIFICACIÓN: Se realizó inspección de campo en donde se comprobó que existe un canal de drenaje. (Ver anexo D)

FECHA DE EVALUACIÓN: 19-07-2011



TÉCNICO: Leonardo Cascante Chavarría

Anexo A.



Figura 1. Ubicación del sitio de estudio en la hoja cartográfica.



Figura 2. Quebrada Molina, aguas arriba del puente.

REPORTE TECNICO

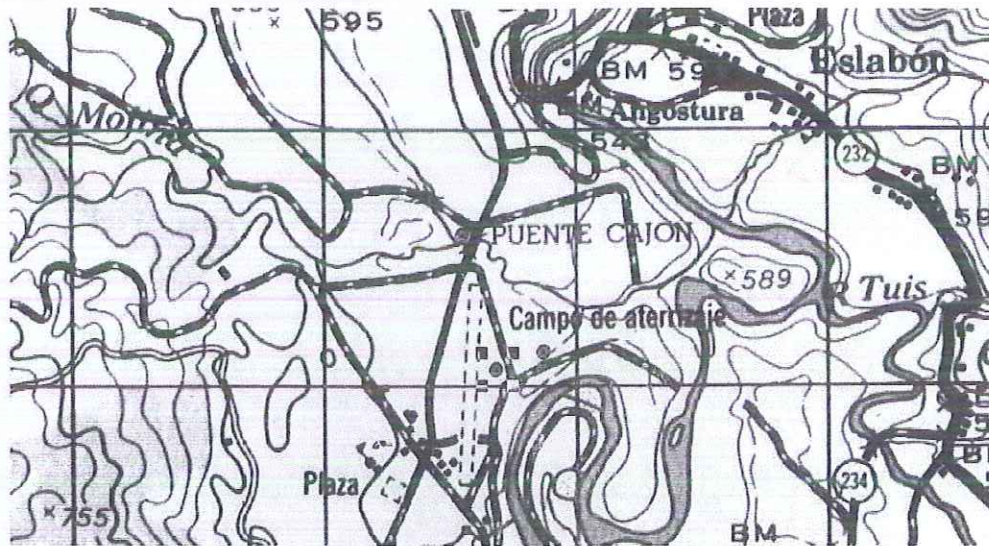
CONCESIONES POR CLIENTE

Unidad de Medida del Caudal asignado al Uso: lps

Tipo de Expediente: TODOS
Estado del Expediente: TODOS
Latitud desde: 206.300
Latitud hasta: 206.400
Longitud desde: 574.300
Longitud hasta: 574.400

Exped.	Estado	Cédula	Nombre	Apellido	Provincia:	Cantón:	Distrito:
1202A	CANCELADO	310100152800	FLORENCIA INDUSTRIAL S.A.		CARTAGO	TURRIALBA	TURRIALBA

	Fuente:	Lat.	Long.	Agropecuario:	Agroindustrial:	Riego:	Consumo Humano:	Comercio:	Industria:	Fuerza Hidráulica:	Turismo:	Ac.Rural:
01	RIO FLORENCIA	206.400	574.400									



Figura 3. Quebrada Molina, aguas abajo del puente.

Anexo B.
Ver hoja adjunta.

Anexo C.

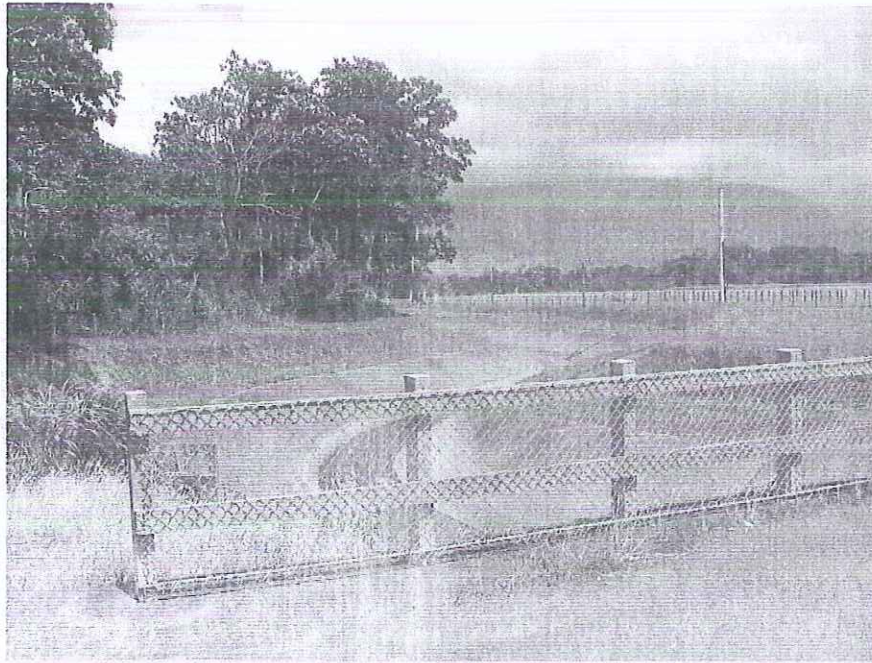

Figura 4. Quebrada Molina, aguas arriba del puente ubicado en vértice #11.



Figura 5. Quebrada Molina, aguas abajo del puente ubicado en el vértice #11.

Anexo D.

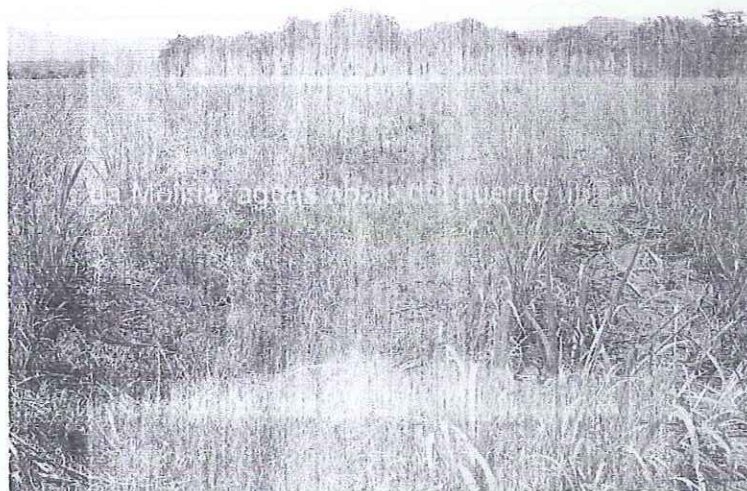

Figura 6. Canal de drenaje en estudio.

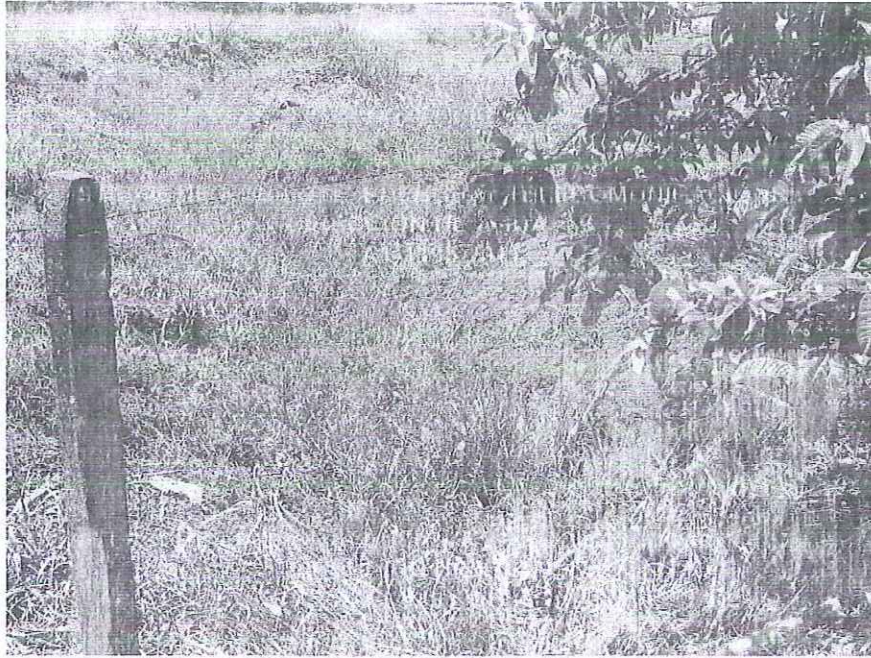

Figura 7. Canal de drenaje, salida de la finca.