

miércoles, 04 de abril de 2018

Línea No: 2018-00950

DVOP-DI-DV-PV-S-2018-1194

Inspección de: Oficina JOV

Plano Catastrado No: C-1526529-2011

Inscrita en el Registro Público de la Propiedad con el número de folio real: 85951-000

Solicitud para: HOSPITAL

"Línea de Construcción"

Distancia: 13.00 m del centro de la vía frente a los vértices 12-16 del plano en estudio

Referencia: la que indica el plano

Carretera de: Tobosi

a: Tejar

Ruta No: 228,

Provincia: Cartago

Cantón: El Guarco

Distrito: El Tejar

Localización : Tejar

Derecho de Vía: Como se muestra en los planos, Ruta N°: 228

Notas:

Este alineamiento se da únicamente para CONSTRUCCION DE HOSPITAL. En caso de que se realice algún tipo de construcción que no sea la antes indicada, deberá de presentar los planos catastrados a este Departamento para el alineamiento respectivo.

Deberá de respetar la Ley N° 7600 "IGUALDAD DE OPORTUNIDADES PARA LAS PERSONAS CON DISCAPACIDAD" publicada en el Diario Oficial La Gaceta N° 112 del 29 de mayo de 1996, y su Reglamento en su Capítulo IV, Artículos 124, 125, 130, 131 y concordantes.

Los parqueos deben cumplir con lo que dispone el Decreto Ejecutivo N° 12815-T, que regula los espacios de estacionamientos en propiedades de uso público y privado y con las normativas del reglamento de construcciones, publicado en la Gaceta N° 151 de fecha 10 de agosto de 1981.

La vía localizada frente a los vértices 8-10 de la propiedad, es de competencia municipal, conforme lo establece el Capítulo I y concordantes de la Ley General de Caminos Públicos.

Toda violación del alineamiento oficial, deja sin efecto esta autorización, el dueño estará obligado a demoler la parte fuera de línea Art. 24 Ley de Construcciones y Art. 19 Ley General de Caminos Públicos.

Atentamente:

Previsión Vial



Página 1 de 1

REGISTRO NACIONAL
 DIRECCIÓN DE SERVICIOS DEPARTAMENTALES DE SERVICIOS DIGITALIZADOS
 EXENTOS

DIRECCIÓN DE SERVICIOS DEPARTAMENTALES DE SERVICIOS DIGITALIZADOS
 CERTIFICA:
 Que la(s) presente(s) original, registro y copia (s) son fiel de su Asiento
 Plano No. 3-1526524-2011 Clas: Tomo
 Consecutivo Pág. No. 23 Hrs. del día 23 ABR. 2011
 Dada a las 8:46 horas del día 23 ABR. 2011
 Firma Certificador: *[Firma]*

Catastro Nacional
 1-2656171
 19/09/2011 14:17:20

ENTERO NUMERO: 11811665-7

BAJOS		ACIMUT		DIST. (m)	
1-2	199°01'09"	75.27			
2-3	181°31'09"	17.36			
3-4	209°33'09"	22.17			
4-5	294°08'09"	154.67			
5-6	294°00'09"	47.34			
6-7	294°00'09"	99.24			
7-8	293°36'09"	162.58			
8-9	23°04'09"	151.29			
9-10	23°28'09"	28.53			
10-11	110°25'09"	264.35			
11-12	23°47'39"	165.65			
12-13	114°33'09"	47.03			
13-14	116°49'09"	45.82			
14-15	128°52'09"	103.74			
15-16	137°34'09"	7.87			
16-17	201°29'09"	66.18			
17-1	208°10'09"	149.91			

NOTAS:

- SE REPLANTEARON VERTICES EN EL CAMPO
- LEVANTAMIENTO POLAR, POLIGONAL CERRADA
- DOY FE QUE LOS LINDEROS SON EXISTENTES
- ERROR LINEAL 0.01m
- ERROR ANGULAR 0' 01"
- TODAS LAS COTAS ESTAN DADAS EN METROS.
- FRENTE A CALLE PUBLICA ES DE 384.28m
- MODIFICA PLANO C-932085-2004 Y C-930448-2004

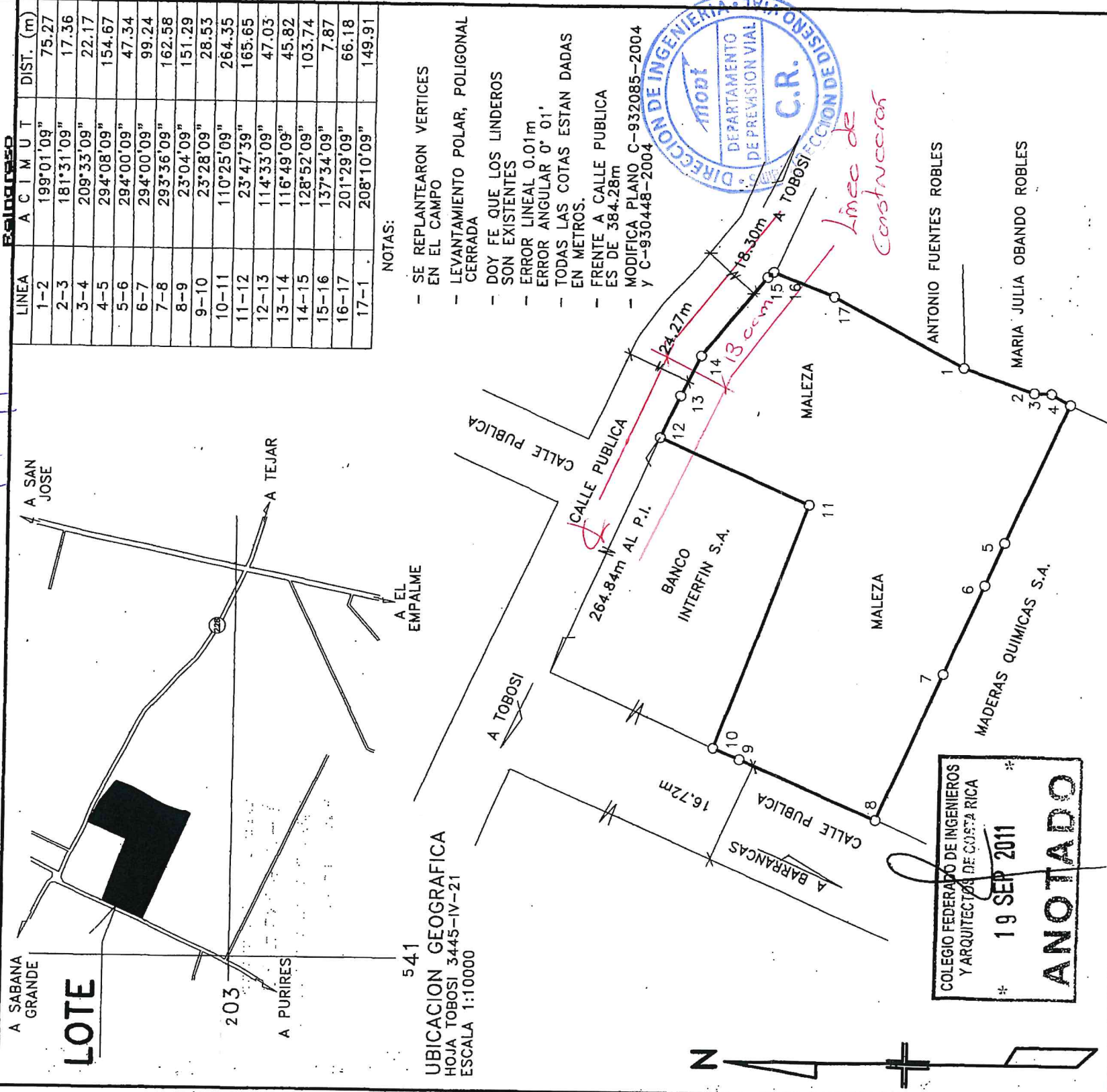

COLEGIO FEDERADO DE INGENIEROS Y ARQUITECTOS DE COSTA RICA
 * 19 SEP 2011 *
ANOTADO

AREA 118883m²	SITUADO EN : TEJAR		FOLIO REAL
	DISTRITO :	1° TEJAR	3085951-000
PROTOCOLO TOMO 16400 FOLIO 106	CANTON :	8° EL GUARCO	AREA: 118883.21m ²
	PROVINCIA :	3° CARTAGO	
PEDRO ZUNIGA VARGAS INGENIERO TOPOGRAFO	ESCALA 1 : 5000	FECHA AGOSTO 2011	
	APARTADO 1228		