

BCIE

Banco
Centroamericano
de Integración
Económica

• GUATEMALA • EL SALVADOR
• BELICE •

• NICARAGUA •

• REPÚBLICA
DOMINICANA •

• HONDURAS •

• COSTA RICA •

• PANAMÁ •



La Ruta del BCIE para la integración regional



BCIE: el Banco de los centroamericanos que desarrolla e impulsa iniciativas para la integración, el crecimiento económico y el bienestar social de la región

La multilateral históricamente ha apoyado a los gobiernos de la región con proyectos de infraestructura, generación de energía, fomento de la producción y resiliencia al cambio climático, entre otros.

El Bicentenario de Independencia de los países de Centroamérica encuentra a esta región con importantes logros y oportunidades en materia de integración. Sin embargo, estos se ven desafiados día a día por factores que les afectan, por lo que se vuelve imprescindible continuar avanzando en la integración de los mismos.

Este enfoque lo tiene muy claro el Banco Centroamericano de Integración Económica (BCIE) desde su fundación, en 1960, como el Banco de desarrollo de la región centroamericana, y desde entonces apoya proyectos de beneficio conjunto que promuevan el enlace entre las naciones y efectos positivos en la calidad de vida de las personas, poniendo en evidencia la necesidad de un "nosotros los

centroamericanos" el cual, además de indicar un destino compartido, pone de manifiesto la identidad regional.

Como muestra de las iniciativas impulsadas y respaldadas por el BCIE, se encuentran las de infraestructura tales como redes viales, puertos y redes ferroviarias para promover la conectividad moderna, eficiente y de calidad; así como las de generación de energía eléctrica y aprovechamiento de energías renovables; la intermediación financiera para fomentar la producción transable intrarregional, agrícola y no agrícola; y la búsqueda de soluciones innovadoras para aumentar la resiliencia al cambio climático.

Esfuerzos materializados

El **Sistema de Interconexión Eléctrica de los Países de América Central (SIEPAC)** refleja un logro en el proceso de integración, conectando a 40 millones de usuarios entre **Guatemala, El Salvador, Honduras, Nicaragua, Costa Rica y Panamá**, y creando lo que se conoce como el séptimo mercado en la región centroamericana denominado "**Mercado Eléctrico Regional (MER)**" el cual habilita la integración eléctrica con amplios beneficios económicos y contribuyendo al progreso en materia de telecomunicaciones y aspectos ambientales.

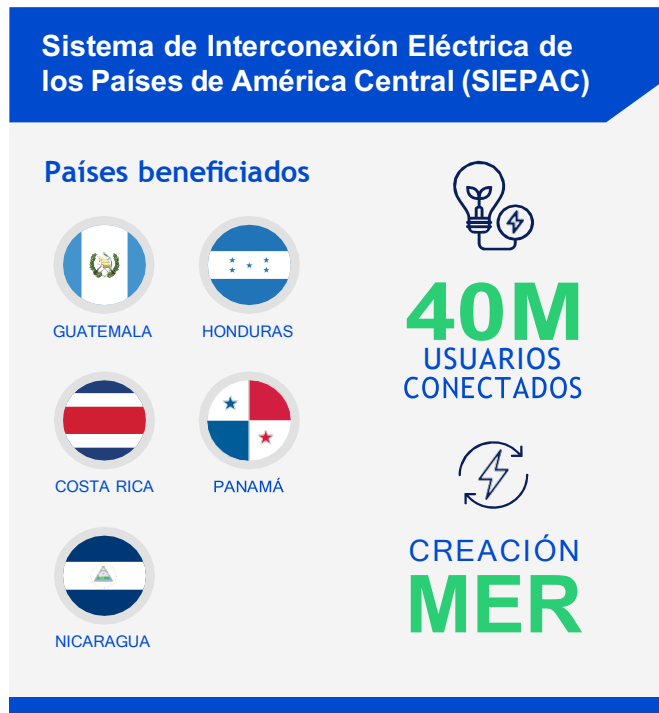

Otra iniciativa integral que culminó con éxito su ejecución es **el Programa de Desarrollo de Zonas Fronterizas en América Central (ZONAF)**, que incluyó la construcción de 15,000 viviendas con acceso a agua potable,

y a sistemas de tratamiento de aguas negras, mejora en la salud nutricional de **28,000** personas, **3,402 viviendas con energía eléctrica**, protección de más de **3,600** hectáreas de bosque nuboso, edificación y remodelación de aulas en beneficio de **4,925** alumnos, como también la construcción de hospitales, clínicas, mercados, más de **200 km** de carreteras internacionales en las zonas fronterizas de **Honduras y Nicaragua**, así como 111 metros de puentes vehiculares en Honduras y El Salvador.



El Proyecto **"Acelerando las Inversiones en Energía Renovable en Centroamérica (ARECA)"**, financiado por el Fondo para el Medio Ambiente Mundial (FMAM), es otro esfuerzo de carácter regional materializado por el BCIE. Con esta iniciativa, se realizaron estudios técnicos y capacitaciones dirigidas a los desarrolladores de proyectos de energía renovable de hasta 10 MW, y a personal de instituciones públicas, además se otorgaron doce garantías parciales de crédito (GPC) destinadas a diferentes propósitos en Guatemala, Honduras y Costa Rica, por un monto de US\$5.3 millones.

Por su parte, el **Proyecto Mercados Centroamericanos para la Biodiversidad (CAMBio I)** contribuyó a incorporar la conservación de la biodiversidad y su uso sostenible en el desarrollo y financiamiento de las micro, pequeñas y medianas empresas, priorizando las inversiones amigables con el ambiente. A través de su red financiera regional con fondos del FMAM, el Proyecto proporcionó más de **US\$56 millones** en préstamos con el fin de apoyar los fondos de crédito, facilitar la asistencia técnica y de desarrollo empresarial sobre actividades productivas y de servicios, las cuales están relacionadas con sistemas agroforestales, forestales, agricultura, ganadería, pesquería, turismo y acuicultura sostenible.

Acelerando las Inversiones en Energía Renovable en Centroamérica (ARECA)

Países beneficiados



GUATEMALA HONDURAS

COSTA RICA



12GPC
PARA DIFERENTES
PROPÓSITOS

Proyecto Mercados Centroamericanos para la Biodiversidad (CAMBio I)

+US\$17 MILLONES en préstamos con el fin de apoyar los fondos de crédito, facilitar la asistencia técnica y de desarrollo empresarial

Inserción competitiva con sostenibilidad social y ambiental: la visión del BCIE para la región

Para continuar con su objetivo de promover la integración y el desarrollo económico y social, actualmente el **BCIE** impulsa la implementación de un plan con efecto directo en el **Golfo de Fonseca** –que comparten Honduras, El Salvador

y Nicaragua– y desarrolla un plan para la zona del triffinio: **Honduras, El Salvador y Guatemala**.

El Plan Maestro de Proyectos de Inversión y Desarrollo Económico de Carácter Trinacional

para el Golfo de Fonseca incluye iniciativas que se encuentran en fase de prefactibilidad y factibilidad e identifica **seis programas prioritarios para desarrollo de proyectos de inversión** que incluyen elementos como competitividad regional, manejo integral de los recursos naturales, integración, generación de empleo y atracción de inversión. Los sectores productivos prioritarios están conformados por la **pesca, agricultura y ganadería, agroindustria y valor agregado, infraestructura logística y transporte, conectividad regional, desarrollo humano** y, como ejes transversales, la **sostenibilidad ambiental y la resiliencia**.

plazo, incorporando lineamientos estratégicos y **proyectos de inversión y desarrollo económico** que permitan enfrentar las necesidades de los pobladores y atraer la inversión en el marco de la alianza trinacional.

En el proceso de transición a economías a base de energías renovables, los países de la región tienen el reto de sustituir las fuentes altamente contaminantes de base fósil que actualmente representan cerca del 54% de la matriz energética regional, y en apoyo a este proceso de transición, el Banco explora su participación con inversiones en la cadena del gas natural, mediante el **Plan de Acción del BCIE para Potenciar el Uso del Gas Natural** en la Región SICA.

El Plan Maestro de Proyectos de Inversión y Desarrollo Económico de Carácter Trinacional para el Golfo de Fonseca

Países beneficiados



EL SALVADOR



HONDURAS



NICARAGUA

- En fase de factibilidad y prefactibilidad.
- Desarrollo de proyectos de inversión.
- Sectores productivos prioritarios:
 - Pesca
 - Agricultura y ganadería
 - Agroindustria y valor agregado
 - Infraestructura logística y transporte
 - Conectividad regional desarrollo humano



Mientras que, el **Plan Maestro Participativo para la Región Trifinio** se ha desarrollado como un instrumento de planificación, negociación y gestión a corto, mediano y largo

Plan Maestro Participativo para la Región Trifinio

Países beneficiados



EL SALVADOR



HONDURAS



NICARAGUA

**PLANIFICACIÓN,
NEGOCIACIÓN Y
GESTIÓN** a corto, mediano
y largo plazo



**Proyectos de inversión
y desarrollo económico**

Hasta el momento se han proyectado diversos escenarios, pero es claro que el acceso de los países de la región al gas natural a los precios más bajos posibles dependerá de si se alcanza el asocio regional, es decir, un proyecto conjunto. En caso de lograrlo, el ahorro de la balanza comercial podría alcanzar unos **US\$760 millones** por año, se reducirían los gases de efecto invernadero en un 9% y el Producto Interno Bruto (PIB) crecería hasta un 0,25% anual para 2030.

Plan Estratégico del BCIE para Potenciar el Uso del Gas Natural en la Región SICA

Proyecto conjunto de varios países.



+US\$760M
DE AHORRO X AÑO



-9% DE GASES DE EFECTO INVERNADERO



+0,25% PIB ANUAL 2030

Una mayor apertura del **Mercado Eléctrico Regional (MER)** se traduciría en beneficios adicionales, y el apoyo a la Federación de Cámaras y Asociaciones Industriales de Centroamérica y República Dominicana (FECAICA) permitirá realizar un análisis sobre las barreras y oportunidades para aumentar la participación de los grandes consumidores en este proyecto.

La reducción del déficit cuantitativo y cualitativo de la vivienda es otra de las prioridades del BCIE. Hasta la fecha se han logrado **59 desembolsos** a través de **14 instituciones financieras intermediarias**, canalizando **US\$62.4 millones**, lo que ha beneficiado a un total de **8,032** hogares de bajos ingresos que ahora cuentan con una vivienda más digna gracias al financiamiento del **Programa para el Desarrollo de Vivienda Social en Centroamérica** con fondos del Gobierno de México.

Programa para el Desarrollo de Vivienda Social en Centroamérica



+US\$62.4M
DE INVERSIÓN



+59 REEMBOLSOS A TRAVÉS DE 14 INST. FINANCIERAS INTERMEDIARIAS



+8032 HOGARES CON UNA VIVIENDA MÁS DIGNA

La preservación de la cultura y el patrimonio también son importantes para el desarrollo de la región. En este sentido, el proyecto **PRO-ARQUE** facilitará el proceso de identificación, preparación y formulación de programas y proyectos en apoyo a la preservación cultural y natural de la región centroamericana y de la República Dominicana, en coordinación con las instituciones responsables en cada uno de los países. Por ahora, se ha avanzado en el diagnóstico

situacional de las principales actividades de conservación y preservación del patrimonio cultural y natural, así como en la medición de las brechas de desarrollo entre los países, orientadas a lograr un crecimiento equilibrado entre las naciones en materia de turismo cultural y natural.

Por último, el potencial para la interoperabilidad e interconectividad ferroviaria regional se verá fortalecida mediante el apoyo del **BCIE** con una cooperación que establecerá especificaciones armonizadas para el diseño y operación de este tipo de proyectos en la región.

Proyecto PRO-PARQUE

Proyecto conjunto de varios países.

PRESERVACIÓN CULTURAL Y NATURAL

de la región centroamericana
y de la República Dominicana

Todos estos programas y proyectos determinan la ruta del **BCIE** para contribuir con mayor eficacia a los grandes objetivos que definen la esencia de la institución, teniendo como eje central la integración región.

Acerca del BCIE

El BCIE fue creado en 1960 como el brazo financiero de la integración y el desarrollo de la región. Sus recursos se invierten continuamente en proyectos con impacto en el desarrollo para reducir la pobreza y las desigualdades, fortalecer la integración regional y la inserción competitiva de los socios en la economía mundial, otorgando especial atención a la sostenibilidad del medio ambiente. El BCIE tiene su sede en Tegucigalpa con oficinas en toda Centroamérica.

La solidez financiera del BCIE como el mejor crédito de América Latina se respalda en su alta calificación crediticia otorgadas por las distintas agencias internacionales: Standard & Poor's con una calificación de AA, Moody's con una calificación de Aa3, y Japan Credit Rating con AA.



LA RUTA DEL BCIE PARA
LA INTEGRACIÓN REGIONAL

