

# Programa de Apoyo a la MIPYME Amigable con la Biodiversidad



MIPYMES A-B

Con el apoyo de:



**Banco Centroamericano  
de Integración Económica**

BCIE



Comprometido con su labor de impulsar el desarrollo socioeconómico de la región, el Banco Centroamericano de Integración Económica (BCIE) es un organismo multilateral que se destaca como el principal brazo financiero de la región, promoviendo la integración y el desarrollo económico y social equilibrado de los países, proporcionando soluciones financieras que coadyuven a la generación de empleo y elevar el bienestar y la calidad de vida de sus ciudadanos.



### **Objetivo General del Programa**

Estimular el financiamiento a MIPYMES que incorporen dentro de sus procesos la protección y conservación de la biodiversidad o bien reducir los impactos negativos de sus negocios, productos y servicios sobre la biodiversidad.



### **Países Beneficiarios**

Guatemala, El Salvador, Honduras, Nicaragua y Costa Rica.



### **Instituciones Financieras Participantes**

Instituciones Financieras Intermediarias que cumplan con los criterios de elegibilidad establecidos por el BCIE de conformidad con la normativa vigente.



### **Beneficios para las Instituciones Financieras**

La IFI tendrá la oportunidad de expandir su oferta de productos al sector financiero atendiendo las necesidades específicas de las MIPYMES que implementan o deseen implementar dentro de sus procesos un enfoque amigable con la biodiversidad.



### **Destinatario Final de los Recursos**

Podrán ser beneficiarias las personas propietarias de Micro, Pequeñas y Medianas Empresas (MIPYMES) y aquellas personas con espíritu empresarial que deseen desarrollar o mejorar sus niveles de productividad y competitividad implementando sistemas de producción orientados a proteger y conservar la biodiversidad.



### **Beneficios para el Destinatario Final**

La MIPYME que implemente en sus procesos un enfoque amigable con la biodiversidad logrará ser más competitiva y productiva, obteniendo beneficios económicos derivados del fortalecimiento

de su imagen pública al ser identificada como empresa social y ambientalmente responsable, logrando además mayor posicionamiento, diferenciación de marca y oportunidades de expansión a nuevos mercados.

## Programa de Apoyo a la MIPYME Amigable con la Biodiversidad

Parámetros de Referencia	Facilidades		Destino (Inversiones Productivas) 	Plazo 	Periodo de Gracia 	Formas de Pago 
	MIPYMES con un número de empleados de 1 a 100					
	Micro Empresa	Pequeña y Mediana Empresa				
Monto de Financiamiento	Hasta USD \$10,000	Hasta USD \$1,000,000	Preinversión y Asistencia Técnica Reembolsable	Hasta 2 años	No aplica	Pago de Capital es trimestral, semestral o anual. Pago de intereses será trimestral
			Capital de Trabajo	Hasta 3 años	Hasta 6 meses	
			Inversiones fijas. Incluye: Activo fijo, vivienda productiva, local comercial, fusiones y adquisiciones	Hasta 10 años	Hasta 24 meses	



### Moneda de Desembolsos del BCIE (préstamos)

Los préstamos se otorgarán en dólares, moneda de los Estados Unidos de América, sujeto a la disposición de recursos en el BCIE.



### Tasa de Interés

La tasa de interés aplicable al intermediario se establece de conformidad con la normativa vigente del BCIE y es revisable cada tres meses o antes si fuera necesario.



### Fuente de los Recursos

Este Programa contó con el apoyo financiero del Fondo para el Medio Ambiente Mundial (GEF) administrado por el PNUD, ejecutado y cofinanciado por el Banco Centroamericano de Integración Económica (BCIE).

Para tener acceso a fondos de financiamiento de los programas especiales del BCIE, la Institución Financiera Intermediaria podrá solicitar al BCIE la apertura de un cupo de crédito conocido como Línea Global de Crédito (LGC).

## Descubra los Beneficios de la LGC

- Ser parte de la base de intermediarios más grande y reconocida en Centroamérica que canalizan recursos a diferentes áreas de desarrollo.
- Solicitar futuras ampliaciones de monto de su LGC, conforme a su crecimiento y desempeño.
- Disponer, en el momento que así lo desee, de los recursos de su LGC aprobada, en dólares o en moneda local, de acuerdo a sus necesidades de financiamiento.
- Optar en forma preferencial, a recursos de Asistencia Técnica para su expansión y fortalecimiento.
- Optar a diferentes programas y productos del BCIE, establecidos con recursos propios y con recursos de la cooperación internacional.
- Beneficiarse de los diferentes productos y servicios desarrollados por el BCIE para fortalecer al sector financiero que atiende diferentes áreas en la región

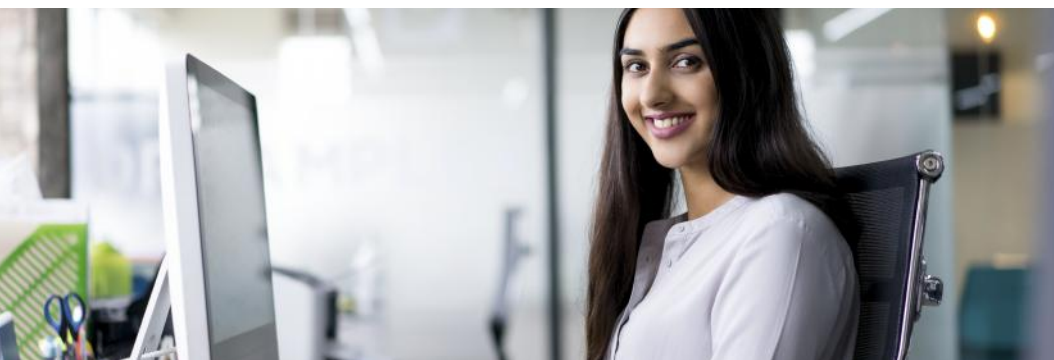

**BCIE**

## **Banco Centroamericano de Integración Económica**

**Unidad de Financiamiento para las Mayorías  
FINAM**

*Para más información: [finam@externo.bcie.org](mailto:finam@externo.bcie.org)*

**Guatemala**  
(502) 2410-5300

**El Salvador**  
(503) 2267-6100

**Honduras**  
(504) 2240-2243

**Nicaragua**  
(505) 2253-8660

**Costa Rica**  
(506) 2207-6500

**www. BCIE .org**